 <b>IHK</b> Industrie- und Handelskammer Südthüringen	<h3>2.3.4 Arbeitslosigkeit</h3>	Erstelldatum: 03.01.2024
		Seite 1 / 4
		SU
4 421 12-02 MM-B		
Name: Dr. Jan Pieter Schulz		

REGION	ARBEITSLOSIGKEIT, LANGZEITARBEITSLLOSE, ARBEITSLLOSENQUOTE								
	2018			2023			Entwicklung 2018 - 2023		
	Arbeitslose	davon: Langzeit- arbeitslose	Arbeitslosen- quote	Arbeitslose	davon: Langzeit- arbeitslose	Arbeitslosen- quote	Arbeitslose	davon: Langzeit- arbeitslose	Arbeitslosen- quote
	Anzahl	Anzahl	Prozent	Anzahl	Anzahl	Prozent	Prozent	Prozent	Prozent
LK Hildburghausen	1.211	379	3,4	1.385	402	4,1	14,4 %	6,1 %	21,3 %
LK Ilm-Kreis	3.034	982	5,3	2.969	874	5,4	-2,2 %	-11,0 %	1,9 %
LK Schmalkalden-Meiningen	2.678	834	4,0	2.922	921	4,5	9,1 %	10,4 %	11,4 %
LK Sonneberg	1.041	240	3,5	1.493	393	5,1	43,3 %	63,8 %	45,7 %
Stadt Suhl	878	259	4,9	1.076	392	6,1	22,5 %	51,4 %	23,3 %
IHK-Bezirk Südthüringen	8.843	2.694	4,3	9.845	2.982	4,9	11,3 %	10,7 %	14,8 %
Land Thüringen	62.145	20.933	5,5	64.978	21.252	5,9	4,6 %	1,5 %	7,3 %
Alte Bundesländer ohne Berlin	1.758.627	615.509	4,8	1.999.881	906.277	5,3	13,7 %	47,2 %	10,5 %
Neue Bundesländer mit Berlin	581.453	197.899	6,9	608.791	209.106	7,1	4,7 %	5,7 %	3,7 %
Deutschland	2.340.080	813.408	5,2	2.608.672	1.115.383	5,7	11,5 %	37,1 %	8,7 %

Quelle: Statistische Ämter des Bundes und der Länder, Statistik der Bundesagentur für Arbeit

Als Langzeitarbeitslose gelten nach § 18 Abs. 1 SGB III alle Personen, die am jeweiligen Stichtag der Zählung ein Jahr (hier: 364 Tage) und länger bei den Agenturen für Arbeit oder bei den Trägern für Grundsicherung für Arbeitsuchende nach dem SGB II arbeitslos gemeldet waren.

Am aktuellen Rand zeigen sich die Folgen des Kriegs in der Ukraine in der Entwicklung der Langzeitarbeitslosen. Erfolgreiche Arbeitsmarktintegrationen dauern länger, die Beschäftigungschancen von Langzeitarbeitslosen fallen umso besser aus, je weniger Arbeitslose insgesamt verfügbar sind.

### Entwicklung der jahresdurchschnittlichen Arbeitslosenquoten, 2013–2023

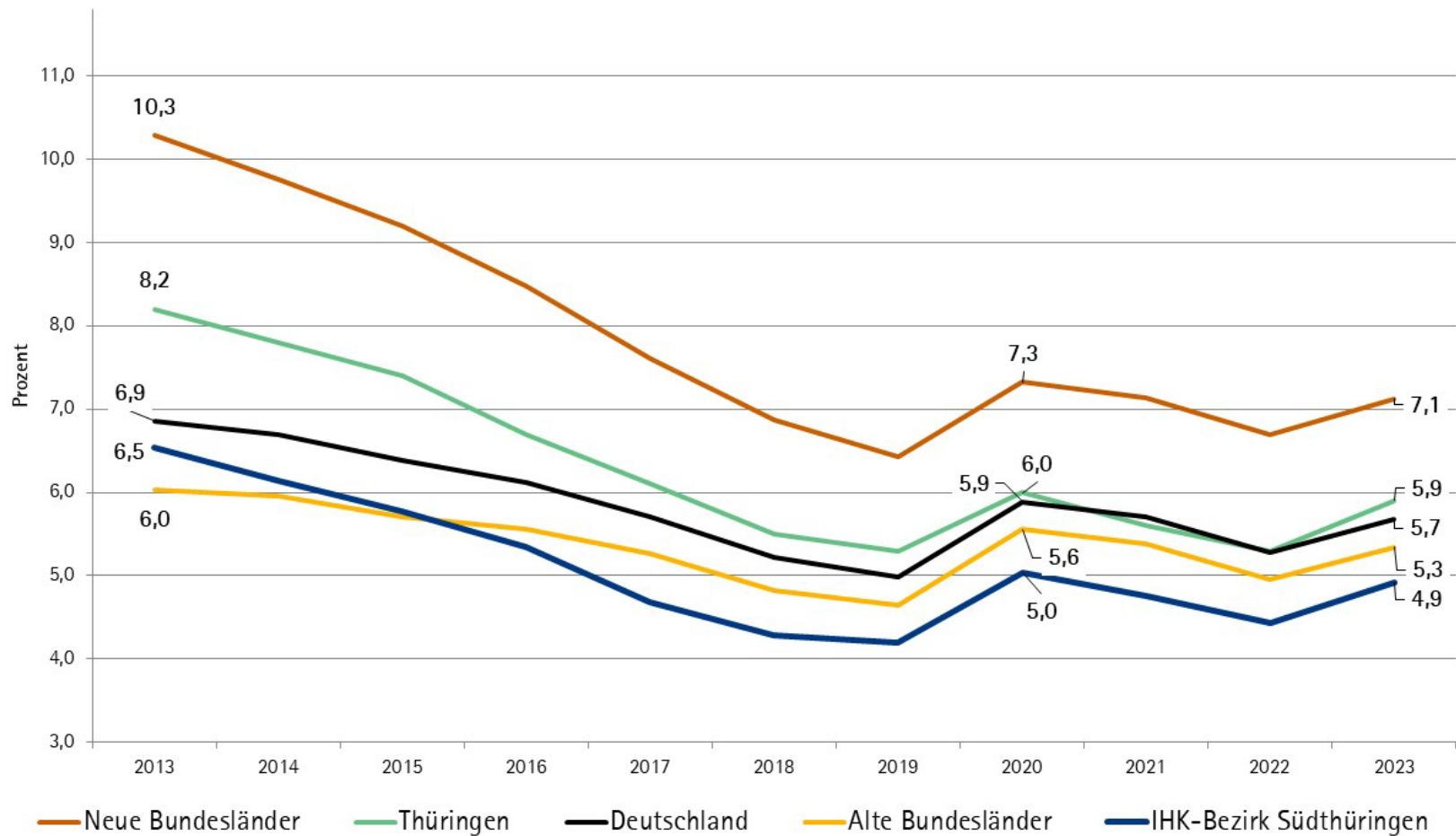

Quellen: Statistik der Bundesagentur für Arbeit, Statistisches Bundesamt

### Veränderung der Zahl der Langzeitarbeitslosen, 2018–2023

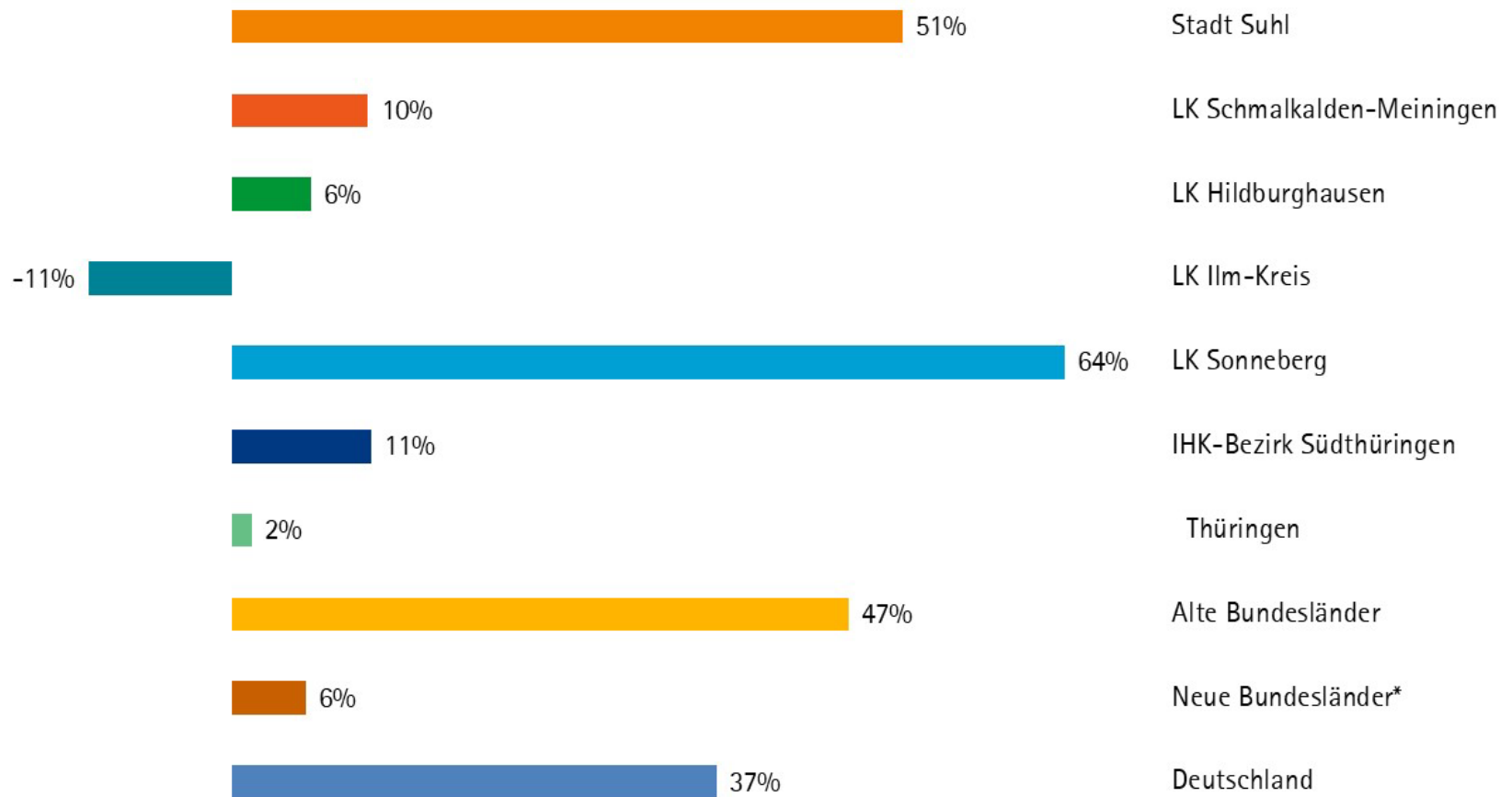

\* mit Berlin

Quelle: Statistik der Bundesagentur für Arbeit

### Veränderung des Anteils der Langzeitarbeitslosen an den Arbeitslosen insgesamt, 2018–2023

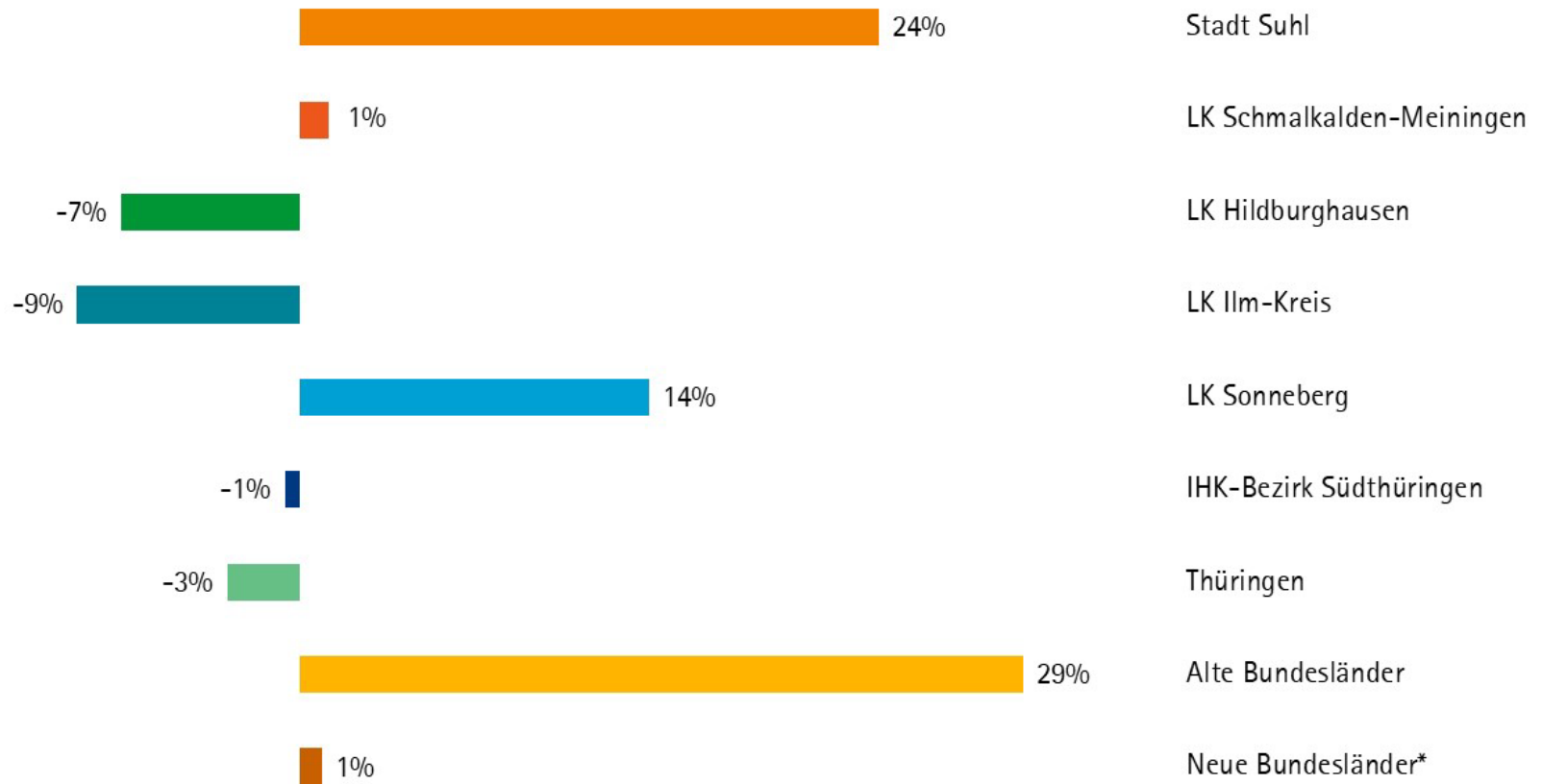

\* mit Berlin

Quelle: Arbeitsmarktstatistik der Bundesagentur für Arbeit