 IHK Industrie- und Handelskammer Südthüringen	Entwicklung der Schulabgängerzahlen	Erstelldatum: 28.06.2022
		Seite 1 / 4
		SU
4 421 12-02 MM-B		
Name: Dr. Jan Pieter Schulz		

ABGÄNGER AUS ALLGEMEINBILDENDEN SCHULEN

REGION	2000	2005	2010	2015	2020	Entwicklung 2000-2020	Entwicklung 2010-2020
LK Hildburghausen	1.203	950	510	541	513	-57,4%	0,6%
LK Ilm-Kreis	1.829	1.567	729	741	828	-54,7%	13,6%
LK Schmalkalden-Meiningen	2.151	1.738	770	918	970	-54,9%	26,0%
LK Sonneberg	982	783	378	424	457	-53,5%	20,9%
Stadt Suhl	780	419	234	232	205	-73,7%	-12,4%
IHK-Bezirk Südthüringen	6.945	5.457	2.621	2.856	2.973	-57,2%	13,4%
Thüringen	35.673	28.917	14.836	16.485	17.495	-51,0%	17,9%
Alte Bundesländer ohne Berlin	690.916	742.369	743.132	711.684	615.025	-11,0%	-17,2%
Neue Bundesländer ohne Berlin	200.444	173.307	84.216	93.924	99.606	-50,3%	18,3%
Deutschland	928.013	952.863	857.227	835.773	744.086	-19,8%	-13,2%

Quelle: Statistische Ämter des Bundes und der Länder, Thüringer Landesamt für Statistik

Innerhalb der letzten zwanzig Jahre hat sich die Zahl der Schulabgänger in den neuen Bundesländern, Thüringen und Südthüringen mehr als halbiert. Allerdings wurde in den letzten zehn Jahren der Trend leicht gewendet.
Die Zahlen für die alten Bundesländer sind in 2020 für Niedersachsen verzerrt. Im Schuljahr 2019/2020 gab es in Niedersachsen wegen der Rückkehr zum 9-jährigen Bildungsgang keinen vollständigen Abiturjahrgang.

**IHK**Industrie- und Handelskammer
Südthüringen

4 421 12-02 MM-B

Name: Dr. Jan Pieter Schulz

Entwicklung der SchulabgängerzahlenErstelldatum:
28.06.2022

Seite 2 / 4

SU

ABGÄNGER AUS SÜDTHÜRINGER ALLGEMEINBILDENDEN SCHULEN

ABSCHLUSSART		2000	2005	2010	2015	2020	Entwicklung 2000- 2020	Entwicklung 2010- 2020
		ohne Hauptschulabschluss	absolut	934	449	211	205	242
	Prozent	13,4%	8,2%	8,1%	7,2%	8,1%		
Hauptschulabschluss	absolut	1.237	918	374	439	489	-60,5%	30,7%
	Prozent	17,8%	16,8%	14,3%	15,4%	16,4%		
Realschulabschluss	absolut	2.927	2.548	1.188	1.398	1.428	-51,2%	20,2%
	Prozent	42,1%	46,7%	45,3%	48,9%	48,0%		
allgemeine Hochschulreife	absolut	1.847	1.542	848	814	814	-55,9%	-4,0%
	Prozent	26,6%	28,3%	32,4%	28,5%	27,4%		
Summe	absolut	6.945	5.457	2.621	2.856	2.973	-57,2%	13,4%

Quelle: Thüringer Landesamt für Statistik

Entwicklung der Schulabgängerzahlen

Entwicklung der Abgänger aus allgemeinbildenden Schulen in Südthüringen,
2000-2020

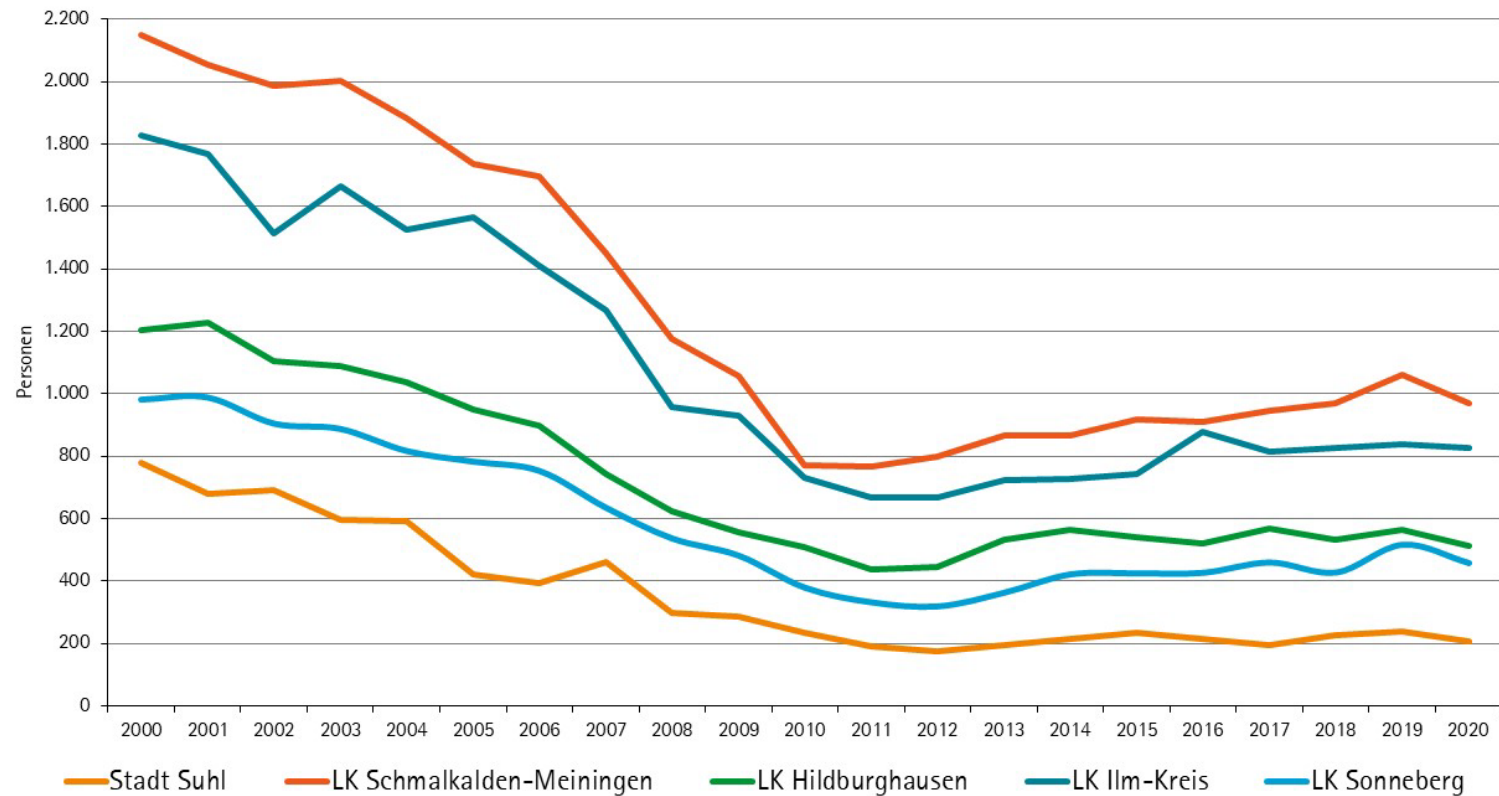

Quelle: Thüringer Landesamt für Statistik

Entwicklung der Abgänger aus allgemeinbildenden Schulen, 2000–2020
2010=100

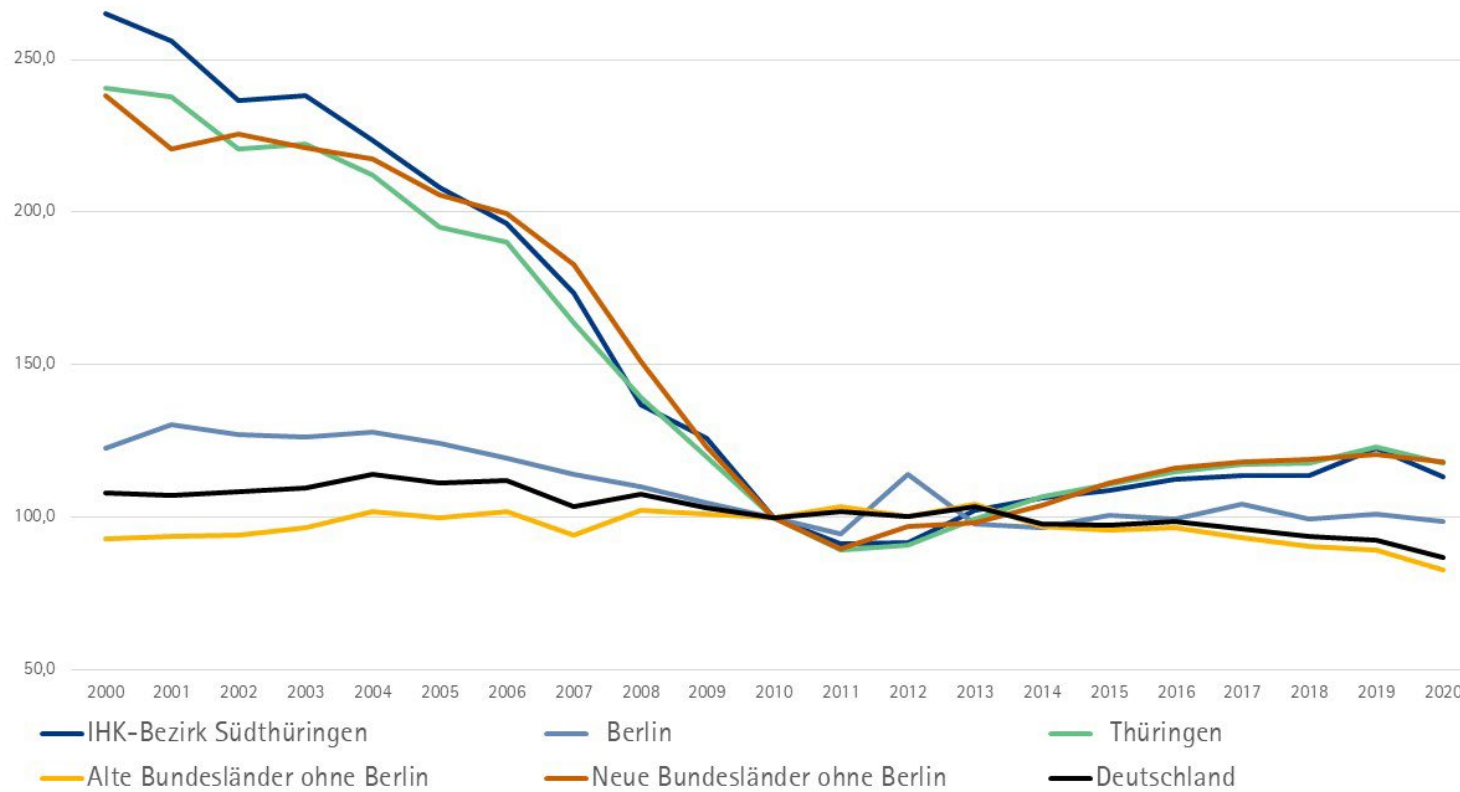

Quelle: Statistische Ämter des Bundes und der Länder, Thüringer Landesamt für Statistik

Üblicherweise wird Berlin geografisch den neuen Bundesländern zugeschlagen. Hier wird Berlin gesondert ausgewiesen, weil sonst die Zahlen verzerrt wären.